

野川小学校わくわくプラザだより

2025年 1月号

令和6年4月より
株式会社明日葉が
指定管理者として
運営しております。



2025 1月

日曜日	月曜日	火曜日	水曜日	木曜日	金曜日	土曜日
29	30	31	01	02	03	04
閉室	閉室	閉室	閉室	閉室	閉室	
05	06	07	08	09	10	11
12	13	14	15	16	17	18
		イラスト コンテスト	イラスト コンテスト 1月の工作	イラスト コンテスト	イラスト コンテスト	イラスト コンテスト
19	20	21	22	23	24	25
	投票期間 子どもリー ダー会議	投票期間 子ども運営 会議	投票期間	投票期間 お楽しみ工作	投票期間 けん玉検定	投票期間
26	27	28	29	30	31	01
					かるた取り 大会	

【保護者懇談会のお知らせ】

1月24日(金) 17:00~18:00

活動の様子や来年度に向けてのお話をします。



お知らせ

【安心でんしょぼとの利用予定の入力について】

- ・「来所予定時刻」は入力しないでください。
- ・利用変更は、当日10時までに「保護者連絡」からお願いします。
- ・一人帰りの帰宅時間は、「30分単位」でお願いします。
- ・但し、2:45には対応いたします。
- ・「備考設定」から、帰宅方法を必ず選択してください。
- ・放課後デイサービス、民間学童が迎えにくる場合は、該当する業者を選択してください。
- ・お迎え(その他)の場合は、お迎え者を「保護者連絡」からお知らせください。
- ・帰宅方法が選択されていない場合は、保護者に連絡が取れるまで退室することができません。
- ・帰宅方法に相違がある場合は、緊急連絡先の優先順位に則って確認をとるため引き渡しまでに時間がかかることがあります。予めご了承ください。

【注意】

- ・「利用予定が入力されているお子さんが登室しなかった」場合は、自由利用・定期利用に係わらず通知でお知らせします。
- ・「二次元コードカード忘れ」「利用予定入力なし」もアプリの通知でお知らせします。
- ・わくわくプラザからの電話連絡は原則としてありません。
- ・軽微な怪我や体調不良のお知らせは、今まで通りメモでお知らせします。

【ご意見・要望】

こども文化センター及びわくわくプラザに関わるご意見、ご要望等は、野川こども文化センター(788-2202)又は株式会社明日葉(03-3452-3350)までお寄せください。なお、お問い合わせの内容の正確な把握とサービス向上のため、通話の内容を録音する場合がございます。予めご了承ください。



ごあいさつ

12月は晴れた日が続き、寒い日もありましたが、毎日外で遊ぶことができました。

多くの子どもたちがボールを個別に使いたがるため、時には奪い合いになることもありましたが、ドッジボール専用のボールを導入してからは、1年生から6年生まで一緒に楽しむことができます。時にはケンカもありますが、微笑ましい場面もたくさん見られます。1月と2月はさらに寒さが厳しくなりますが、「子どもは風の子！」という言葉通り、元気に外で遊びたいと思います。

1月にはお正月の遊びも楽しむ予定です。室内遊びが好きな子どもたちも、部屋で楽しく過ごすことができます。

新しい年もどうぞよろしく願いいたします。



イベント

イラストコンテスト
1月14日(火)～1月18日(土)

イラストコンテスト投票期間
1月20日(月)～1月25日(土)

おたのしみ工作
1月23日(木)
※講師の予定により内容、日程が変わる場合がございます。

かるた取り大会
1月31日(金)

お正月遊び
1月4日(土)～1月31日(金)
こま 羽子板 福笑い など

凧(たこ)工作
1月15日(水)

けん玉検定
1月24日(金)



冬休みについて

8:00～ 開室 ※土曜は8:30
10:00～ 学習タイム
10:35～ 朝の会
10:45～ 自由タイム(校庭 お部屋)
11:50～ お片づけ お昼の用意
12:00～ 昼食

12:30～ しずかタイム
13:00～ 1階自由タイム 2階DVD
13:45～ こんにちはの会
13:50～ 自由タイム(校庭 お部屋)
16:00～ おやつ
16:50～ お片づけ
17:00～ お部屋あそび
17:50～ 帰りの支度
18:00～ 閉室
18:00～19:00 子育て支援

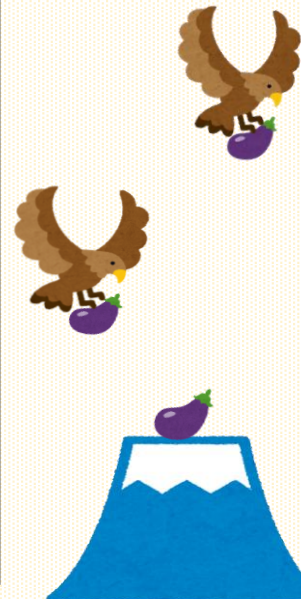

【持ち物】

ドリルや宿題(30分ほど取り組めるもの)
ハンカチ ポケットティッシュ 温度調節しやすい上着
お弁当 水筒(午後も利用する人)
※デザートゼリーなどは小袋になっているものをお願いします。

【持って来ていい私物】

おりがみ ぬりえ のり テープ マンガ 本
(必ず名前を書いてください。)
※お家から持ってきた物は友だちにかしたり、あげたりしません。
自分で使います。